



STRASSEN-PERSPEKTIVE



GARTEN-PERSPEKTIVE

LAGEPLAN M = 1:500

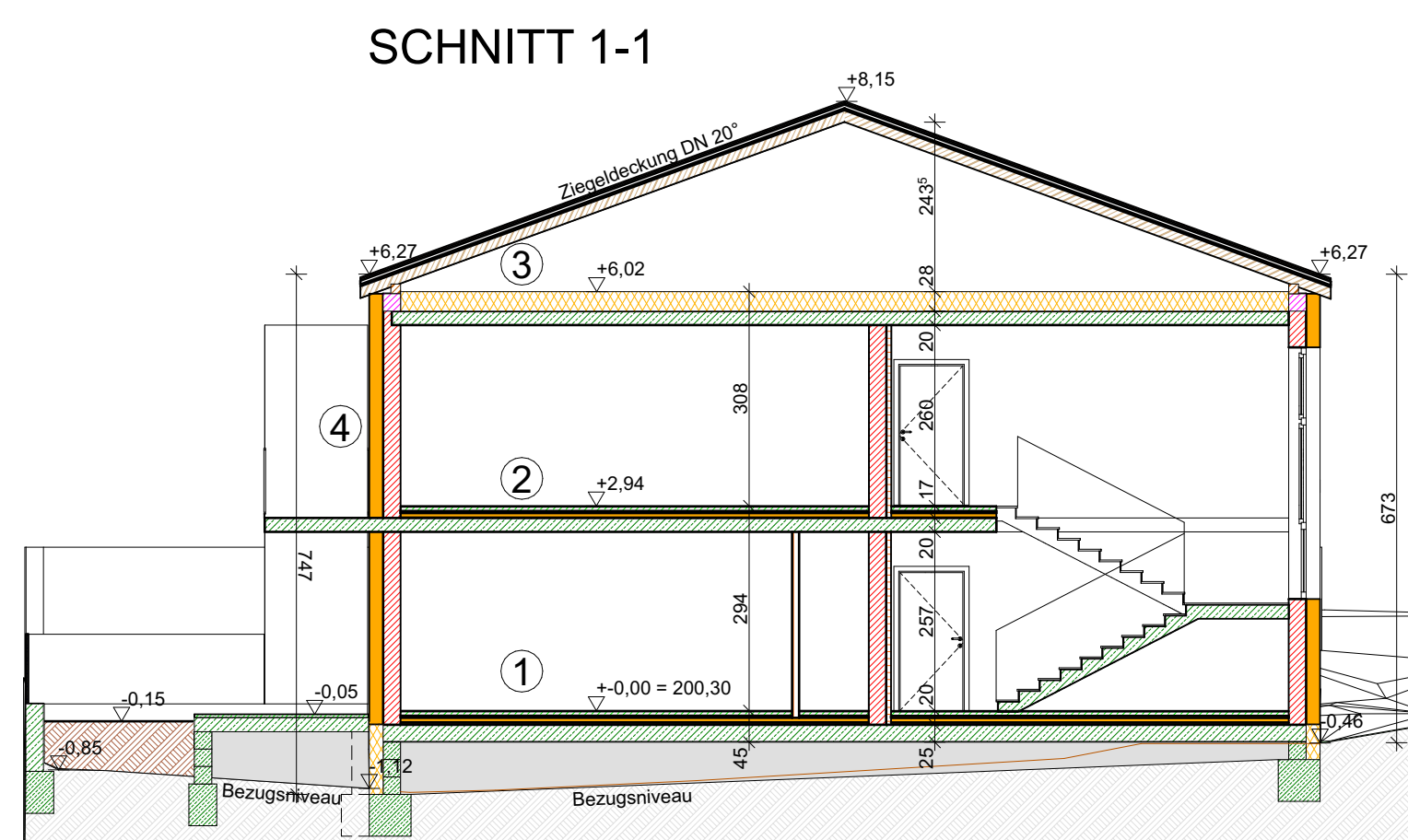
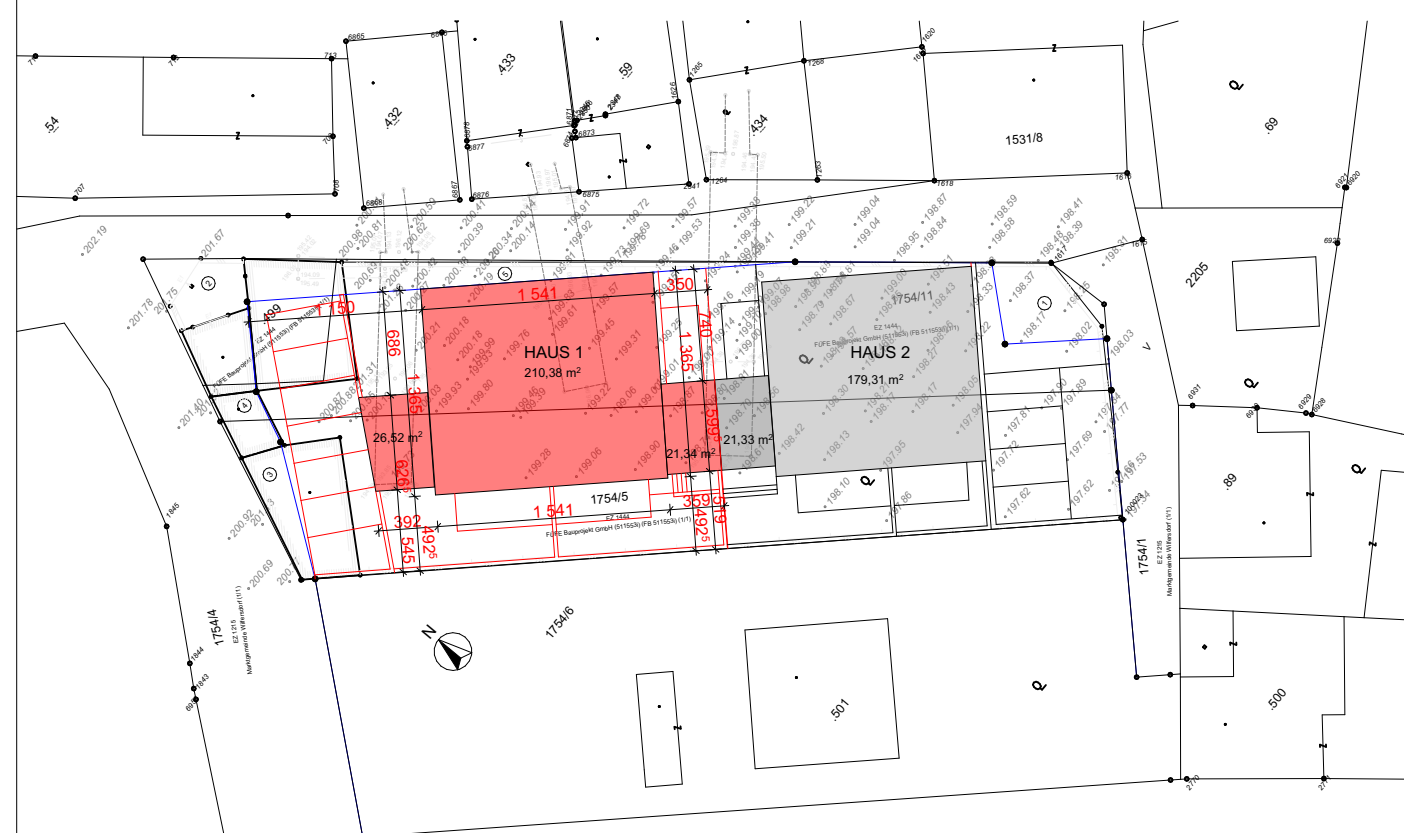

SCHNITT 1-1

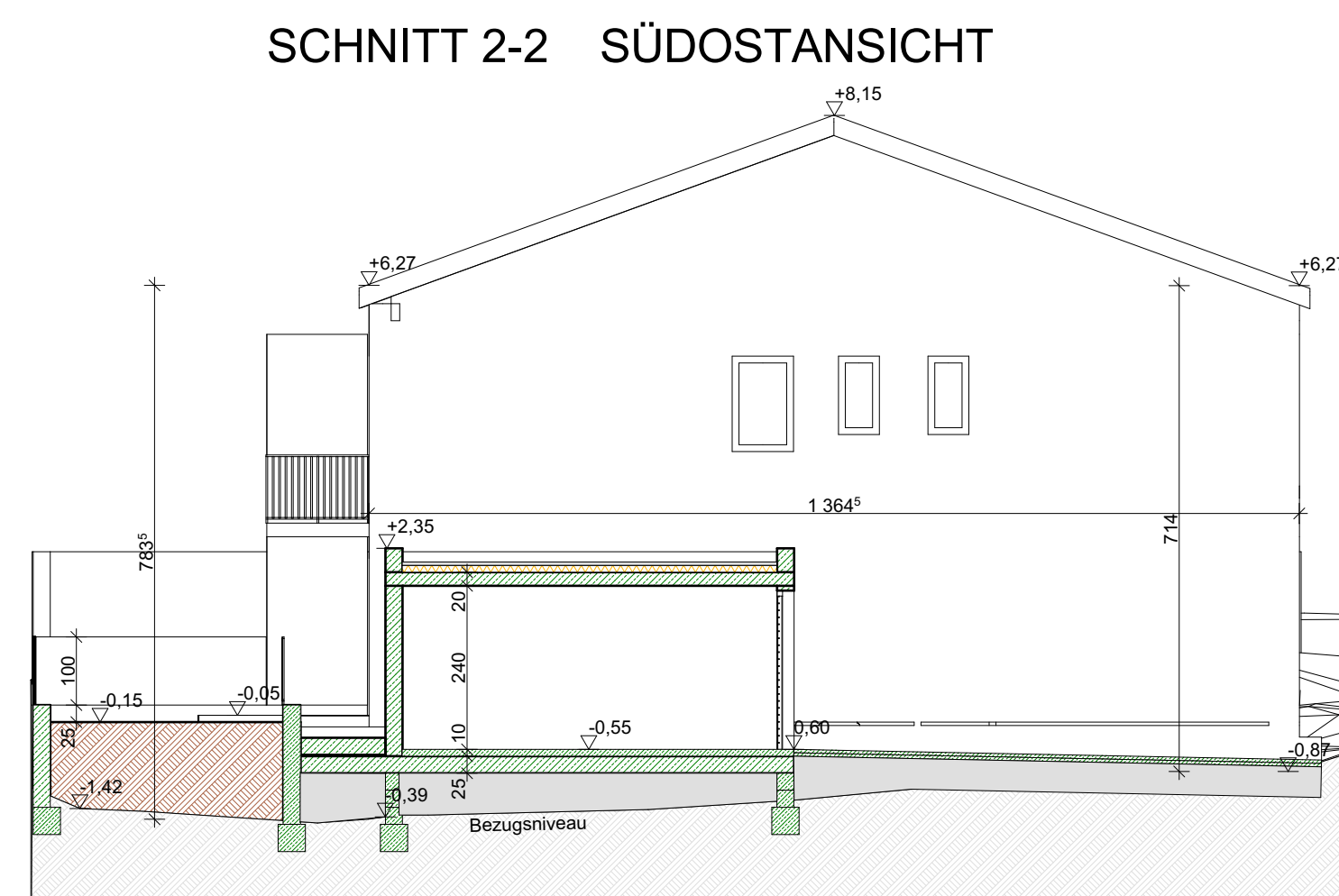

SCHNITT 2-2 SÜDOSTANSICHT

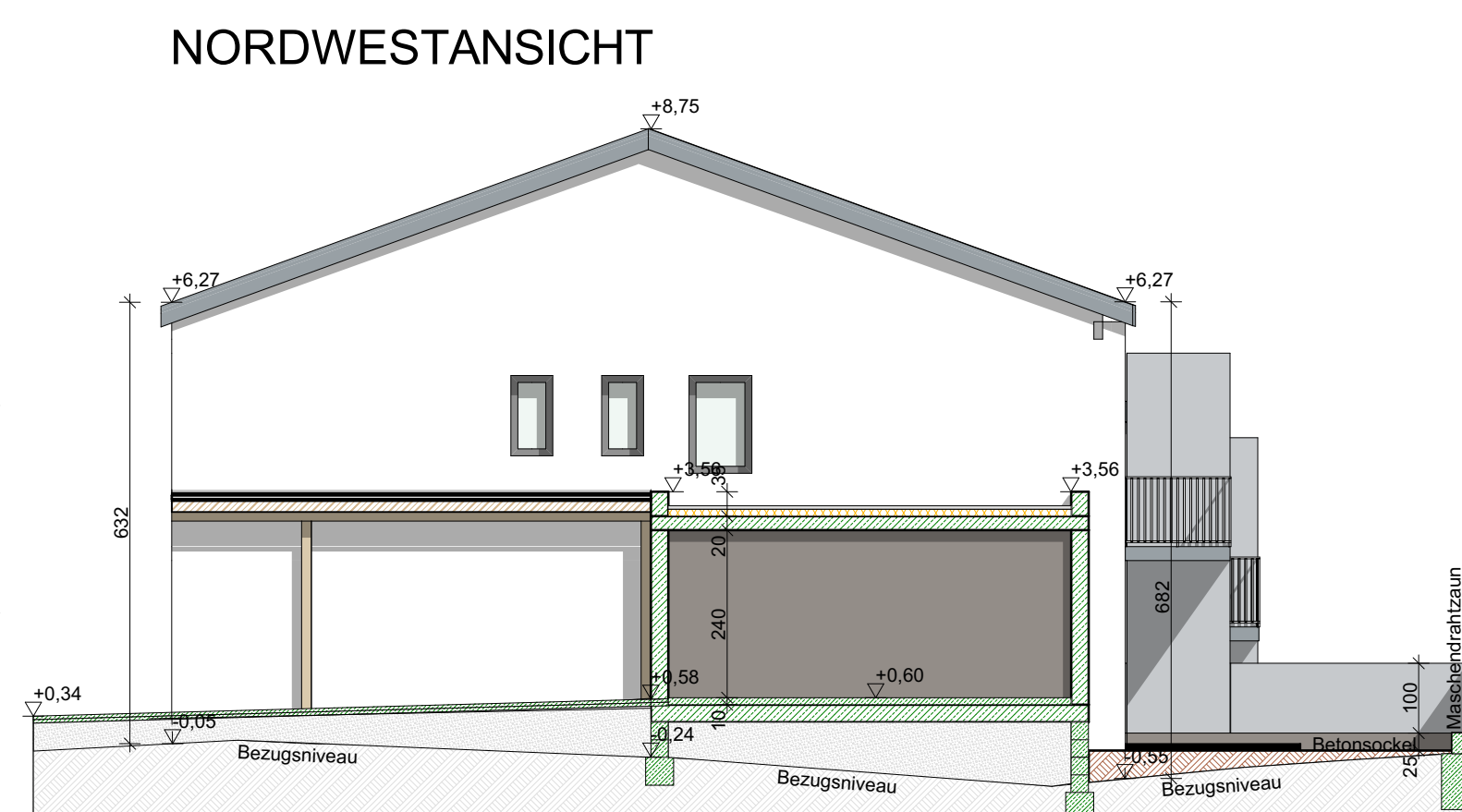

NORDWESTANSICHT

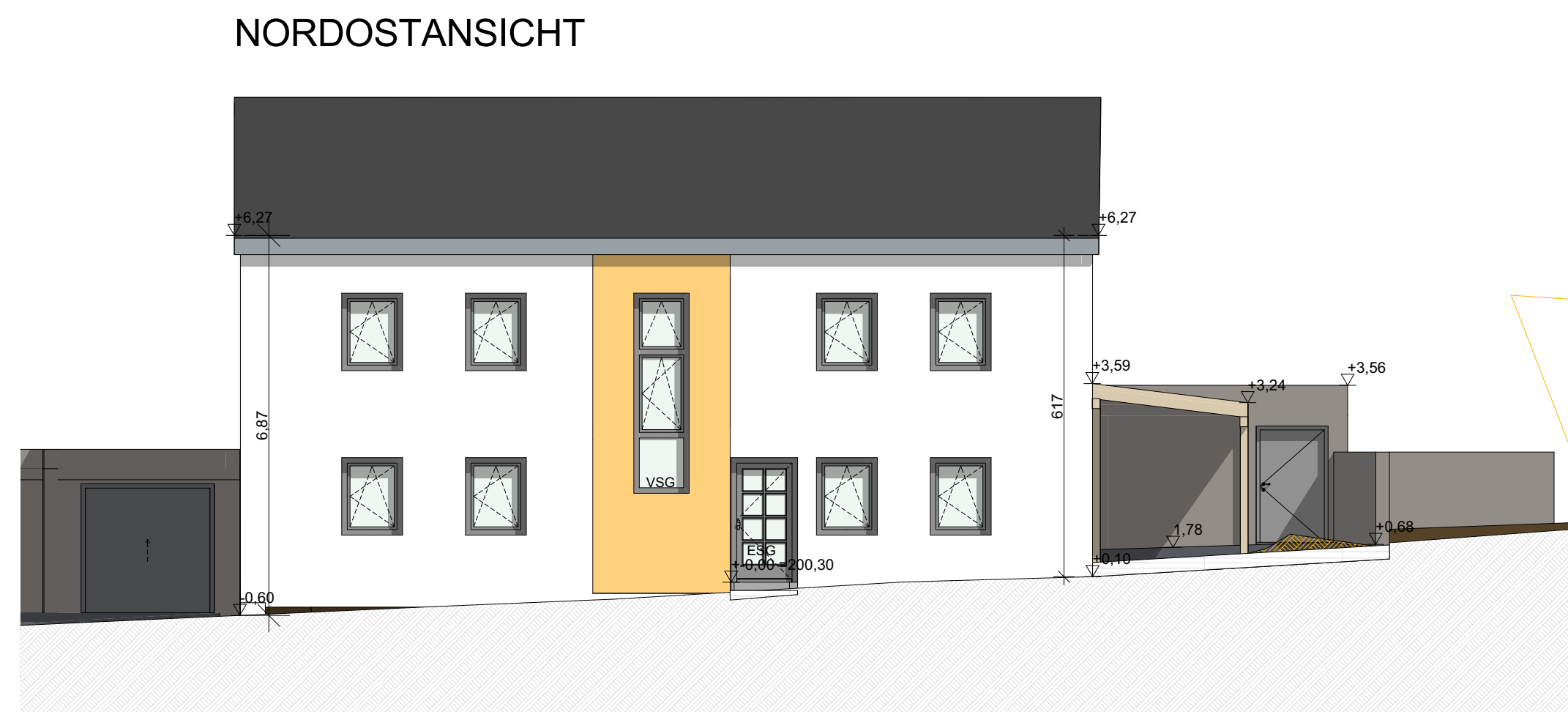

NORDOSTANSICHT

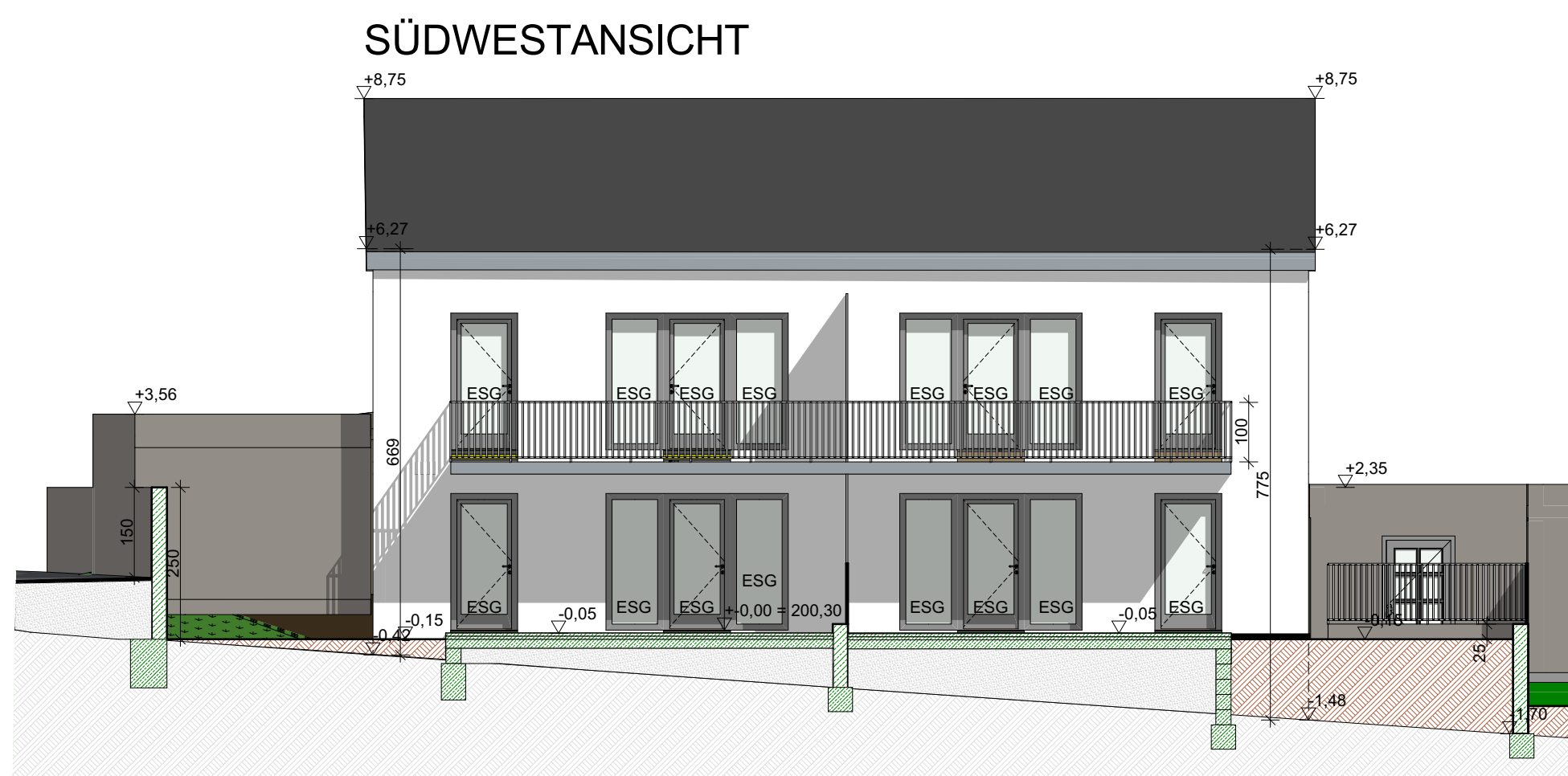

SÜDWESTANSICHT

Wand- und Fußbodenaufbauten

- 1 EG - Fußboden
0,12 cm Belag
0,02 cm Anhydritschicht (FBH)
0,02 cm EPS-W30 plus
0,03 cm EPS-W30 plus
0,03 cm XPS plus Wärmedämmung
0,02 cm Hochdruckbetondecke
25,0 cm STB-Fundamentplatte
Folie
Rastlager
- 2 OG - Fußboden
0,12 cm Belag
0,02 cm Anhydritschicht (FBH)
0,03 cm EPS-W30 plus
0,03 cm XPS plus Wärmedämmung
0,02 cm Hochdruckbetondecke
25,0 cm STB-Fundamentplatte
Folie
Rastlager
- 3 DG - Fußboden
30,0 cm EPS-W30 Wärmedämmung
20,0 cm STB-Decke
- 4 Außenwand Wohnbereich
0,15 cm Innendämmung
25,0 cm Hochdruckbetonmauerwerk
20,0 cm EPS-F-WD10
Speckhaftung
Rastlager
- 5 Wohnungsgrennwände
0,15 cm Innendämmung
20,0 cm SBZ-Ziegelmauerwerk
0,15 cm Gipskartenvorstrichschicht

OBERGESCHOSS

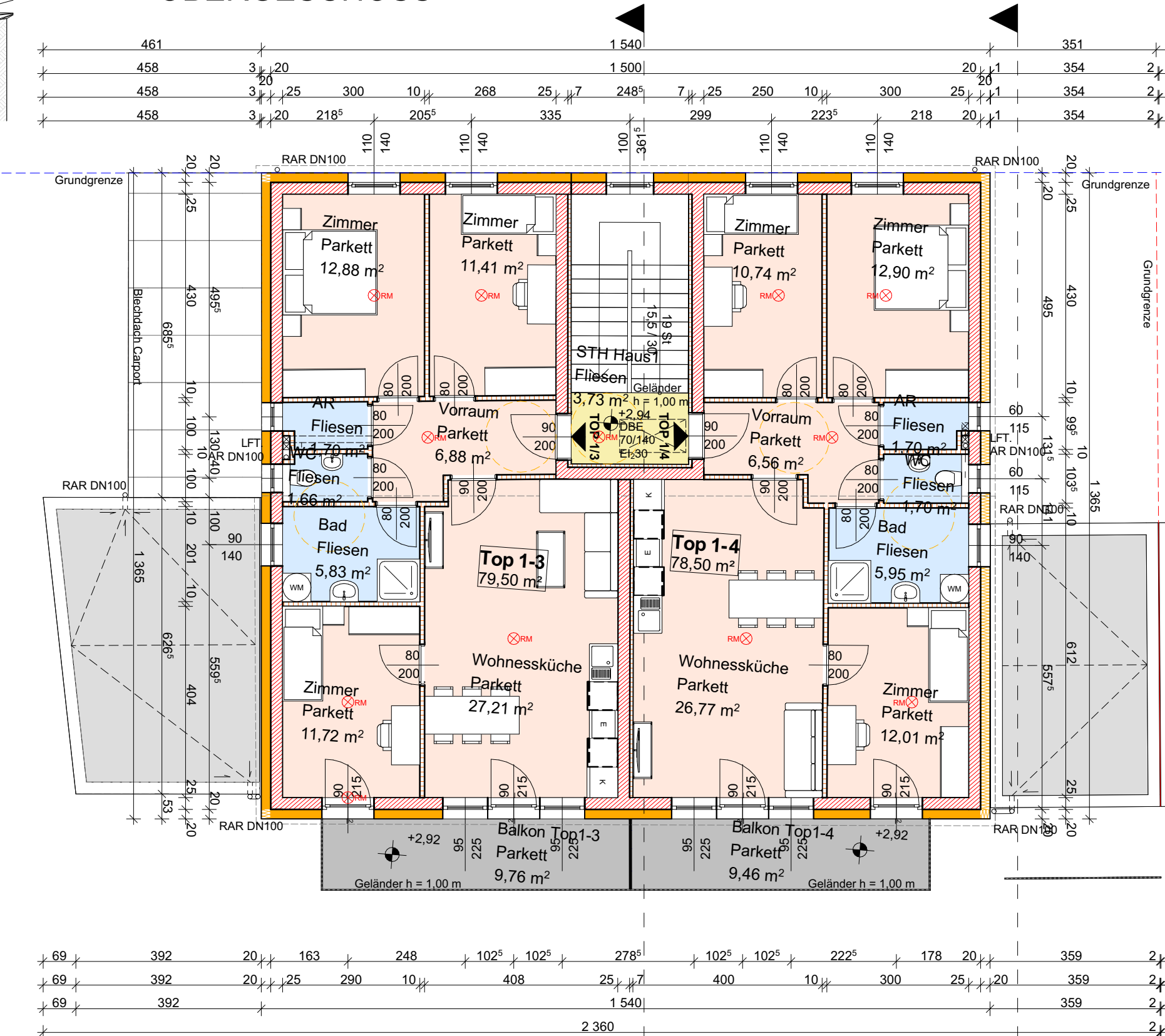

ERDGESCHOSS

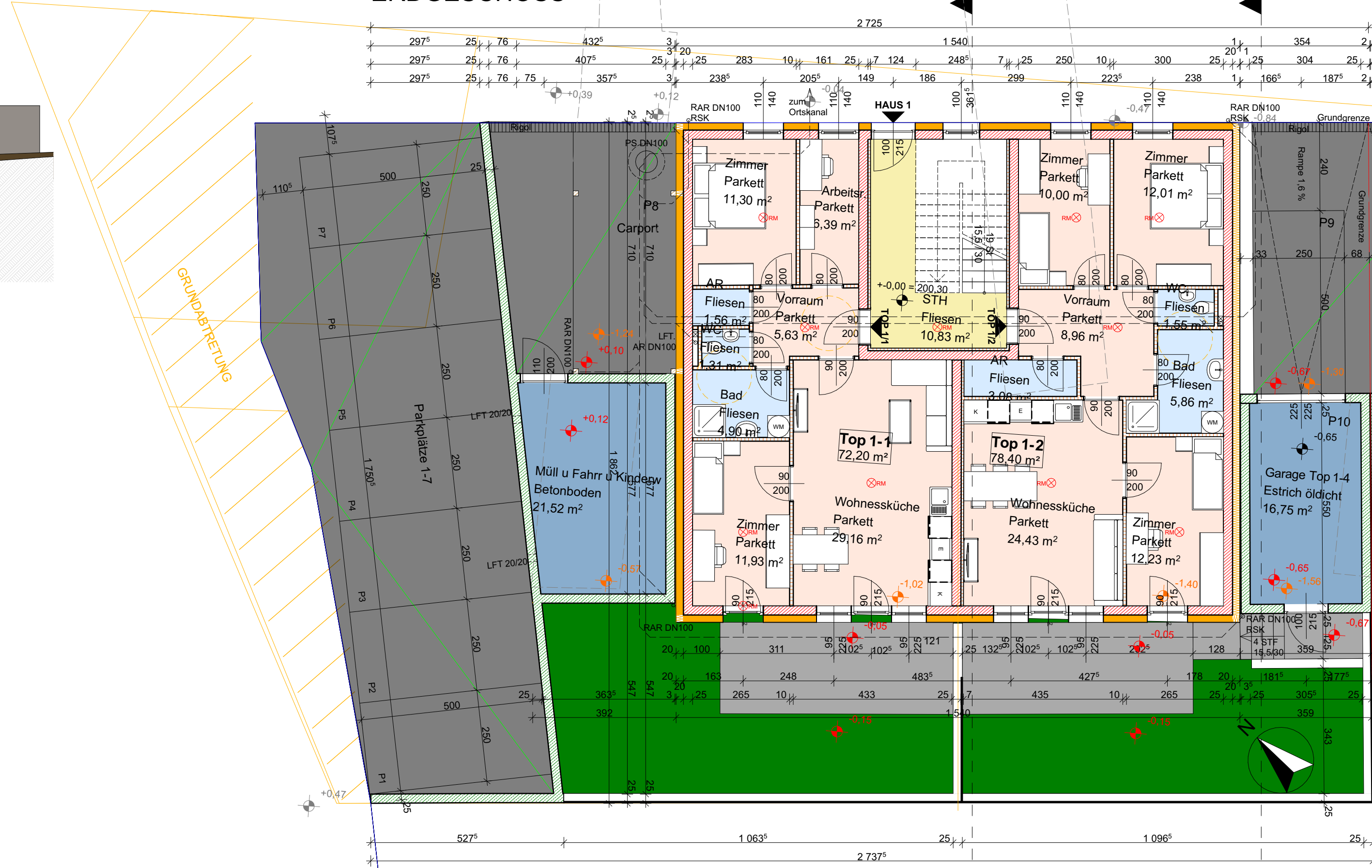

EINREICHPLAN

FÜR DEN NEUBAU EINES WOHNHAUSES
MIT 4 WOHNUNGEN
IN WILFERSDORF

GST.NR.: 1754/5 EZ.: KG: WILFERSDORF

| | |
|-------------|------------|
| BAUBEHÖRDE: | PARIE |
| | A B C D |

| | |
|--|--|
| BAUWERBER: | GRUNDEIGENTÜMER: |
| AFS Bauprojekt GmbH Laaerstraße 30 2170 Poysdorf | FWI Bauprojekt GmbH Laaerstraße 30 2170 Poysdorf |

| | |
|--|--|
| PLANVERFASSER: | BAUFÜHRUNG: |
| FWI Bauprojekt GmbH Laaerstraße 30 2170 Poysdorf | FWI Bauprojekt GmbH Laaerstraße 30 2170 Poysdorf |

| | | |
|----------------|----------------------|---------------------|
| PLANNR.: | DATUM: DEZEMBER 2022 | ÄNDERUNG: JUNI 2023 |
| MASSTAB: 1:100 | GEZ.: SF | |

| | |
|------------------|-------------------|
| NEU - MAUERWERK | STAHLKONSTRUKTION |
| ALTBESTAND | YTONGMAUERWERK |
| ABBRUCH | WÄRMEDÄMMUNG |
| BETON/STAHLBETON | LEICHTWAND |
| HOLZ | RAUCHMELDER |

PLOTDATUM.: 11.05.2023